

FACTSHEET

Stamp & View

Viewserver für SAP®



Was ist Viewserver für SAP?

Viewserver für SAP ist eine serverbasierte Lösung zur interaktiven Aufbringung von Stempeln, Wasserzeichen und Lenkungsinformationen bei der Anzeige von Dokumenten aus SAP heraus. Dokumentendaten und Statusinformationen werden beim Viewen sichtbar und bleiben auch beim Druck aus dem Viewer heraus erhalten.



Was kann Viewserver für SAP?

Konfigurierbare Daten aus dem SAP werden nach dem Verfahren „Stamp-before-View“ dynamisch als Stempel oder Wasserzeichen in die Originaldatei eingebracht. Diese werden auch bei Druckfunktionen aus dem Viewer mit ausgegeben. Die Darstellungsform einzelner Informationsinhalte ist variabel konfigurierbar und kann leicht an die gewünschten Anforderungen angepasst werden.



Wer braucht Viewserver für SAP?

Jedes Unternehmen, das Prozesssicherheit beim Zugriff auf SAP-Dokumente braucht, aktuelle Statusinformationen zu jedem Dokument benötigt, eine kontrollierte Handhabung von Zeichnungen anstrebt, und/oder genau Nachverfolgen will, wie Zeichnungen in Umlauf gebracht werden.

Beispiele verschiedener Stempel- und Wasserzeichen-Layouts.

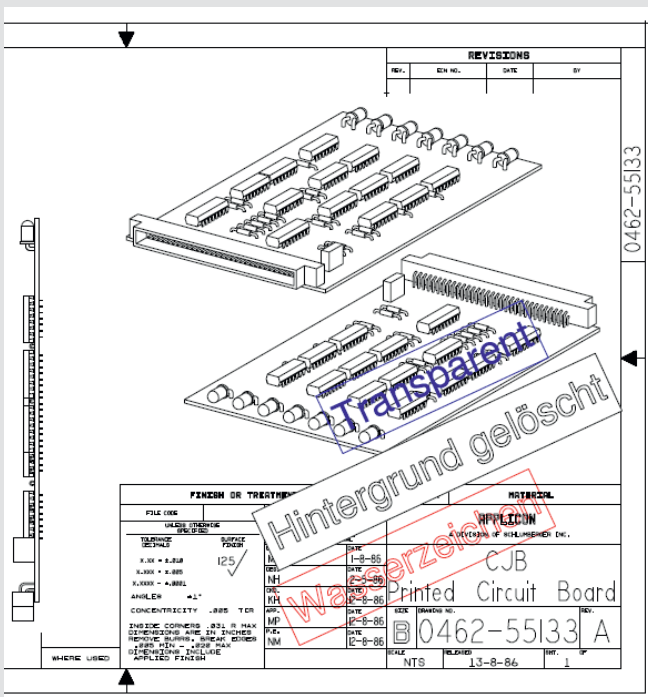

Der WYSIWYG Stempel- und Wasserzeichen-Konfigurator

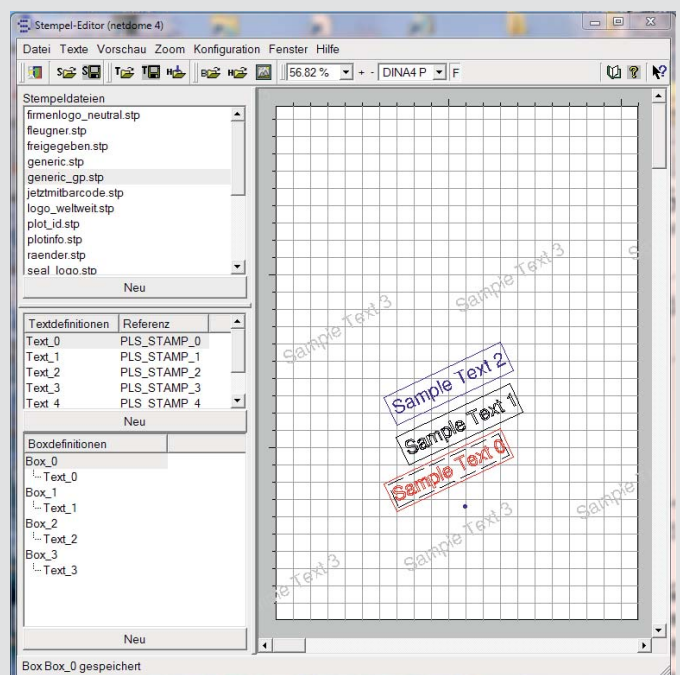

Wichtige Informationen aus SAP immer aktuell im Dokument sichtbar machen...

Vorteile

- + Wichtige Informationen zur Dokumentenlenkung sind immer sichtbar (View & Print)
- + ISO9001-konforme Dokumentenlenkung
- + Automatische Anzeige aktueller SAP-Objektdaten
- + Kontrollierte Handhabung und Nachverfolgung von Dokumenten
- + maximale Prozesssicherheit beim Zugriff auf SAP-Dokumente

Stempel und Wasserzeichenattribute

- Position, Größe und Winkel
- Rahmen zeichnen (ja/nein)
- Rahmenfarbe
- Stempel bzw. Wasserzeichen mit Zeichnung drehen
- Stempel bzw. Wasserzeichen mit Zeichnung skalieren
- Definition des Inhalts über Grafikdatei (z.B. Logo)
- Hintergrund eines Stempels löschen oder nur Texthintergrund freistellen
- Wiederholte Ausgabe eines Stempels bzw. Wasserzeichens über das gesamte Dokument zeilen- und/oder spaltenweise

Konfigurierbare Stempeldaten

- SAP-Objektdaten
- Kontext
- Datum/Uhrzeit
- Umgebungsvariablen
- Benutzerdaten
- Textelemente

Layoutparameter

Textattribute

- Schriftgröße und -farbe
- Textausrichtung (zentriert, links oder rechtsbündig)
- Schriftlinienbreite
- Schrifttyp (Font), Auswahl aus über 50 Schriftarten
- Zeichenabstand und -ausdehnung
- gespiegelte Texte

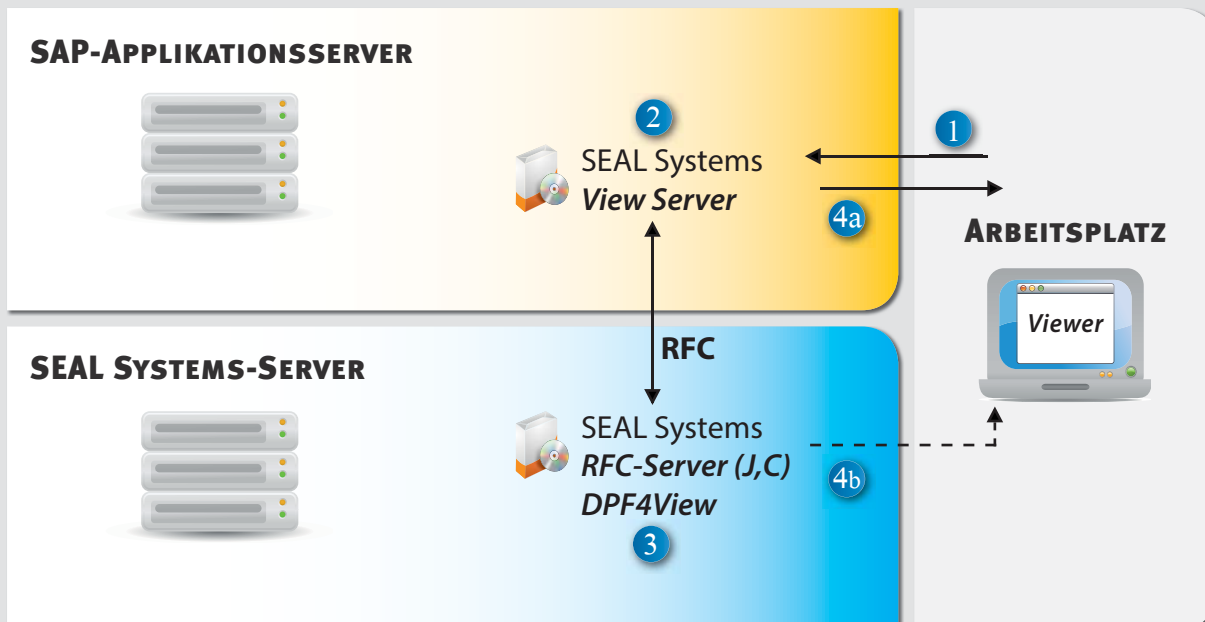

1) Anfrage 2) Datenermittlung 3) Bestempelung 4a) Rückübertragung über SAP
4b) Direkte Rückübertragung

Systemstruktur Viewserver für SAP

Kommunikationswege und Arbeitsschritte eines View-Prozesses

SAP-Integration

Je nach Objektart (DVS, Archive Link, Folders Management) eine oder mehrere der folgenden Integrationsmöglichkeiten:

- als Workstationapplikation
- Business AddIn für integrierten SAP-Viewer
- Easy DMS Support
- ITS
- SAP-Portal
- SAP DVS Export
- Über Service Provider von SAP Folders Management

Konfigurierbare Userexits

Sollten die umfangreichen Konfigurationsmöglichkeiten nicht ausreichen um kundenspezifische Anforderungen umzusetzen, stehen verschiedene Userexits zur Verfügung um die Produktfunktionalität zu ergänzen.

- zur Ermittlung von Stempeldaten
- zur Identifikation von zusätzlichen Bearbeitungs- und Anzeigefunktionen
- zur Erkennung definierter Stempelkontexte

Originaldateiformate

- PDF
- TIFF/G4
- Weitere Formate (Office/CAD) über Konvertierung verfügbar

Viewer

- Acrobat Reader
- SAP Viewer, EAI/ECL, Imaging, Imagenation
- andere PDF-Anzeigewerkzeuge
- andere TIFF-Viewer

Statusinformationen im Dokument

Stempel und Grafikstempel können auch wiederholt über die gesamte Dokumentenoberfläche aufgebracht werden.

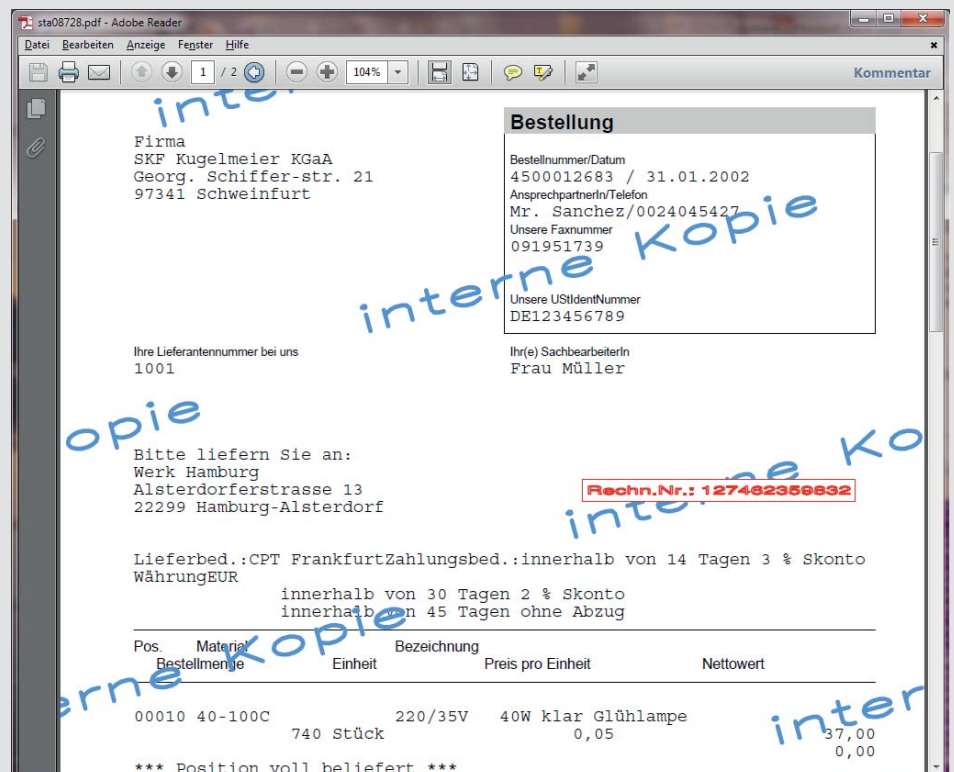

Installation

SAP System:

- durch SAP-Basis als Transport
- Basiskonfiguration über BC-Sets

Externer Server:

- Stempelservers durch SEAL Systems

Frontend:

- keine Änderungen oder Installation am Front-End notwendig

Produktcodes

Je nach Zielobjekt

- SP-VIEW (DVS)
- AL-VIEW (ArchiveLink)
- RM-VIEW (Folders Management)

Lieferumfang

- SAP-Transport
- Stempelprozess für Server
- Ausführliche Dokumentation (PDF) in Deutsch und Englisch mit Praxisbeispielen

Protokollierung

Optionale Prozessprotokollierung über das SAP Applikationslog mit einstellbarem Detaillierungsgrad.

Lizenzierung

Nach Anzahl SAP Named User.

Systemvoraussetzungen

- Windows oder Linux als Serverplattform
- Anforderungsgemäße Hardwareausstattung
- SAP-Versionen ab Release ECC 6.0 mit EHP

Sprachunterstützung

Das Produkt ist voll unicodefähig. Die Konfiguration und Protokollierung ist in den Sprachen Deutsch und Englisch verfügbar. Weitere Sprachen können auf Anfrage geliefert werden.

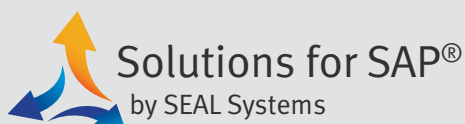

Herr Nübling ist Spezialist für Ihre Fragen rund um das Thema:

Bereitstellung von Dokumenten – Ganz ohne Nachteile



Adalbert Nübling
Tel +49 (9195) 926 120
adalbert.nuebling@sealsystems.de



Lohmühlweg 4
91341 Röttenbach (Deutschland)

Tel. +49 9195 926-0
Fax +49 9195 1739
E-Mail: info@sealsystems.de
Web: www.sealsystems.de



Wir beantworten gerne Ihre Fragen rund um die Erzeugung von Dokumenten aus einer Akte und deren Einsatzmöglichkeiten und Potentiale in Ihrem Hause

© 2016 SEAL Systems AG. PLOSSYS ist eingetragenes Warenzeichen der SEAL Systems AG. Andere in diesem Prospekt erwähnte Computer- und Softwarebezeichnungen sind Handelsmarken und/oder Warenzeichen der entsprechenden Hersteller. Änderungen vorbehalten.
Stand: 14. September 2016. V238-300812-0-de